

非接触対応『プロセスチェック共有システム』

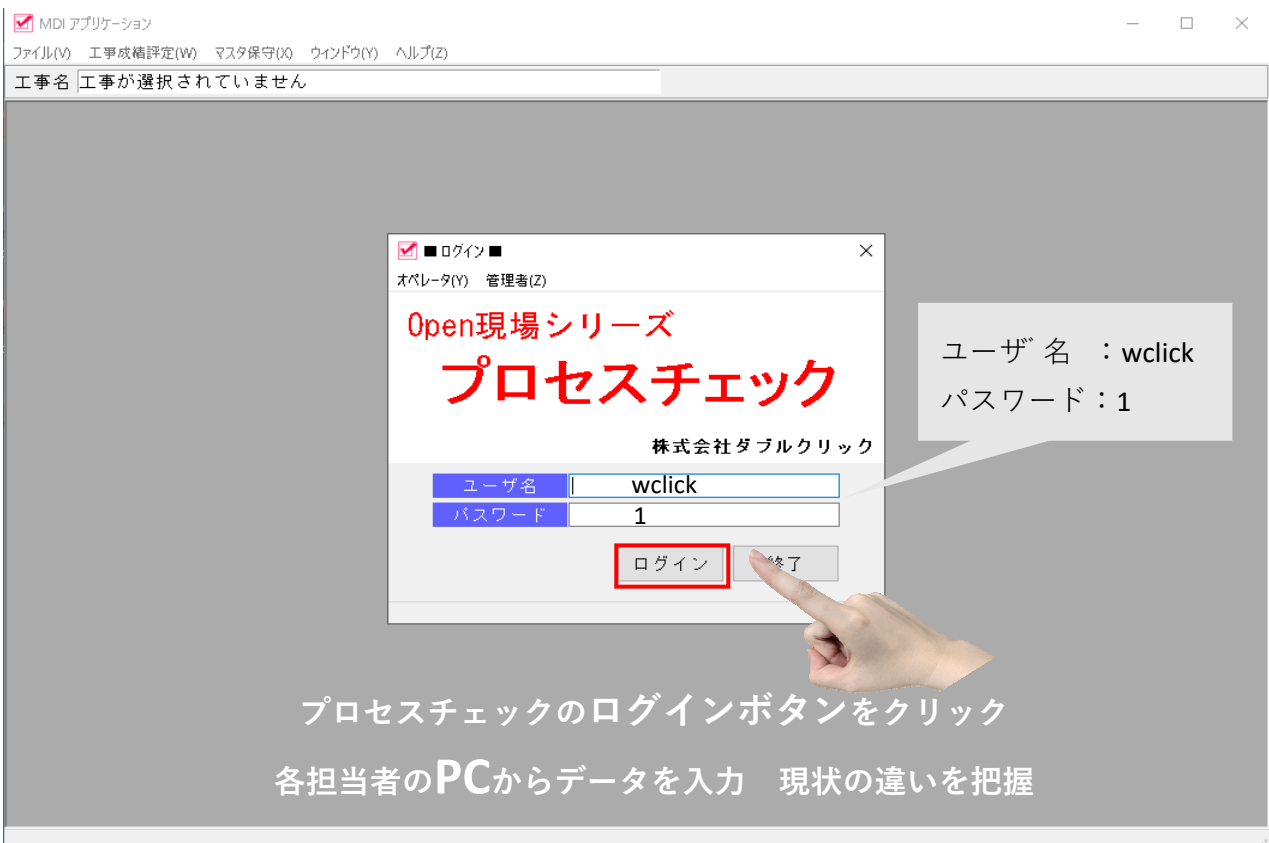

非接触対応『プロセスチェック共有システム』

工事マスタ保守をクリック

MDIアプリケーション・[工事マスタ保守]
 ファイル(F) 工事成績評定(W) マスタ保守(M) ウィンドウ(W) ヘルプ(H)

工事名 工事が選択されて **工事マスタ保守(W)**

免注元 発注元マスタ保守(M)
 元請会社マスタ保守(Y)
 社員マスタ保守(Z)

工事概要

考 査 工 種			
検査官	項目	種別	工 種
主任技術評価官	出来形及び	出来形	<input type="checkbox"/>
	出来ばえ	品質	<input type="checkbox"/>
技術検査官	出来形及び	出来形	<input type="checkbox"/>
	出来ばえ	品質	<input type="checkbox"/>
	出来ばえ	出来ばえ	<input type="checkbox"/>

中間検査を実施する。

作成情報

更新情報

各項目の入力

工事マスタ保守
 ファイル(F) 工事成績評定(W) マスタ保守(M) ウィンドウ(W) ヘルプ(H)

工事名 工事が選択されていません

コード 000001

工事名 工事

〒

住 所 山梨県 電 話 F A X

施工年度 2020 年度（西暦で入力）

契約日 契約工期

完成日 実施工期

免注元 0001 NEXCO東日本

工事種類 15 耐震補強工事(コンクリート巻立工)

元請会社 0001 株式会社

現場代理人 0001 wclick

監理技術者 0002 ○○

主任技術者 0003 ○○

技術職員 0004 ○○

安全管理者 0000

本社管理者 0005
 0000
 0000

営業部 0000
 0000

工事概要

考 査 工 種			
検査官	項目	種別	工 種
主任技術評価官	出来形及び	出来形	一般 <input type="checkbox"/>
	出来ばえ	品質	一般 <input type="checkbox"/>
技術検査官	出来形及び	出来形	一般 <input type="checkbox"/>
	出来ばえ	品質	耐震補強工事 <input type="checkbox"/>
	出来ばえ	出来ばえ	耐震補強工事(コンクリート) <input type="checkbox"/>

中間検査を実施する。

作成情報 2021/02/25 16:02 wclick

更新情報 2021/02/25 16:02 wclick

非接触対応『プロセスチェック共有システム』

発注元マスタ保守をクリック

MDIアプリケーション - [発注者マスタ保守]
ファイル(V) 工事成績評定(W) マスタ保守(X) ウィンドウ(Y) ヘルプ(Z)

完了 保存 新規登録

工事名 工事が選択されて 工事マスタ保守(W)
発注元マスタ保守(X) 検索 削除
元請会社マスタ保守(Y)
社員マスタ保守(Z)

コード 0001
発注元名 NEXCO東日本
カナ
電話
FAX
〒
住所

審査項目種別 0300 NEXCO中日本

作成情報 2021/02/25 15:07 wclick
更新情報 2021/02/25 15:08 wclick

検索ボタンをクリック

一覧の中から発注元を選択

発注元検索

発注者名
カナ

検索 クリア 選択 閉じる

コード	名称	カナ	審査項目
▶ 0001	NEXCO東日本		NEXCO中日本
0002	NEXCO中日本		NEXCO中日本
0003	NEXCO西日本		NEXCO中日本

非接触対応『プロセスチェック共有システム』

元請会社マスタ保守をクリック

MDI アプリケーション - (元請会社マスタ保守)

ファイル(F) 工事成績評定(W) マスタ保守(O) ウィンドウ(W) ヘルプ(H)

工事名 工事が選択されて 工事マスタ保守(W) 元請会社マスタ保守(Y) 社員マスタ保守(Z)

終了 保存 新規作

会社コード 0

会社名 株式会社

カナ

電話

FAX

〒

住所

代表者

作成情報 2021/02/25 15:42 wclick

更新情報 2021/02/25 15:42 wclick

検索 削除

検索ボタンをクリック

一覧の中から元請会社を選択

元請会社検索

会社名

カナ

検索 クリア 選択 閉じる

コード	名 称	カ ナ
1	株式会社	

非接触対応『プロセスチェック共有システム』

元請会社マスタ保守をクリック

The screenshot shows the main application window with a menu bar and a search button highlighted by a red box. A hand is pointing to the search button. The search button is labeled '検索' (Search). The text '検索ボタンをクリック' (Click the search button) is written next to the hand. A large blue arrow points downwards from the search button to the next step.

一覧の中から職員を選択

The screenshot shows the '社員検索' (Employee Search) dialog box. It has input fields for '氏名' (Name) and 'カナ' (Kana), and buttons for '検索' (Search), 'クリア' (Clear), '選択' (Select), and '閉じる' (Close). Below the input fields is a table with columns for 'コード' (Code), '氏名' (Name), 'カナ' (Kana), and '性別' (Gender). The first row is selected.

コード	氏名	カナ	性別
0001	〇〇	〇〇	
0002	〇〇		
0003	〇〇		
0004	〇〇		
0005	〇〇		
0006	wclick		

非接触対応『プロセスチェック共有システム』

プロセスチェックのアイコンをクリック

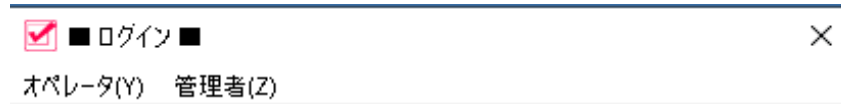

Open現場シリーズ

プロセスチェック

担当ユーザー名入力

株式会社ダブルクリック

ユーザー名	wclick
パスワード	●
ログイン	終了



起動後の画面

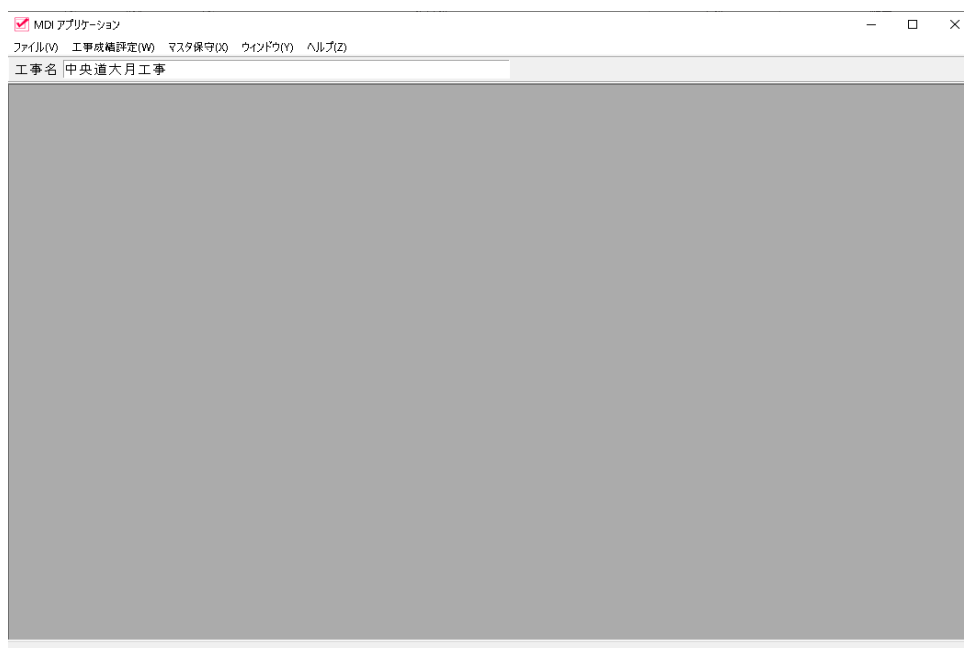

非接触対応『プロセスチェック共有システム』

工事成績評価をクリック ⇒ 評定点算出を選択



担当検査官を選択



審査項目の中から選択

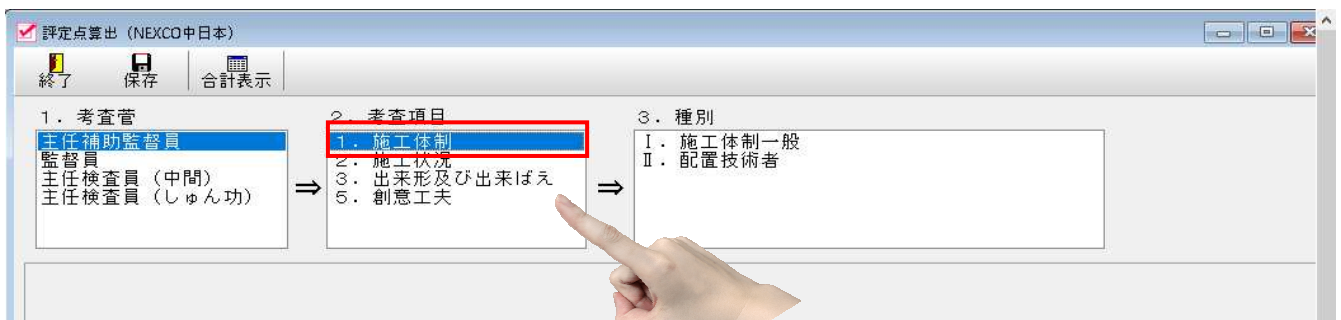

一覧の中から職員を選択

非接触対応『プロセスチェック共有システム』

合計表示をクリック

評価点算出 (NEXCO中日本)

終了 保存 合計表示

1. 審査管
主任補助監督員
監督員
主任検査員 (中間)
主任検査員 (しゅん功)

2. 審査項目
1. 施工体制
2. 施工状況
3. 出来形及び出来ばえ
5. 創意工夫

3. 種別
I. 施工体制一般
II. 配置技術者

主任補助監督員 1. 施工体制 I. 施工体制一般

現状評価 [〇] 現状加算点 [0.0] 予想加算点 [0.0] 最大加算点 [0.0]

対象外	履行中			評価項目
	履行済	不履行	不履行	
<input checked="" type="checkbox"/>	<input type="checkbox"/>	<input type="checkbox"/>	<input type="checkbox"/>	「工事現場における施工体制の点検表」の点検結果において、指摘事項が無い。または、指摘事項に対する改善が速やかに（次回）実施された。
<input checked="" type="checkbox"/>	<input type="checkbox"/>	<input type="checkbox"/>	<input type="checkbox"/>	契約締結の14日以内に、契約工程表又は請負代金内訳書が提出された。（契約後、変更後）
<input checked="" type="checkbox"/>	<input type="checkbox"/>	<input type="checkbox"/>	<input type="checkbox"/>	作業分担の範囲を、施工体制台帳及び施工体制図に明確に記載している。
<input checked="" type="checkbox"/>	<input type="checkbox"/>	<input type="checkbox"/>	<input type="checkbox"/>	建設業退職金収納書届又は未提出理由書を契約締結後1ヶ月以内に提出した。（契約後、増額変更後）
<input checked="" type="checkbox"/>	<input type="checkbox"/>	<input type="checkbox"/>	<input type="checkbox"/>	建設業退職金証紙の配布を受け払い簿等により適切に管理している。
<input checked="" type="checkbox"/>	<input type="checkbox"/>	<input type="checkbox"/>	<input type="checkbox"/>	施工体系図に記載のない業者が作業していない。
<input checked="" type="checkbox"/>	<input type="checkbox"/>	<input type="checkbox"/>	<input type="checkbox"/>	監督員（主任）技術者、専門技術者及び下請負人の主任技術者が、工事名・工期・顔写真・所属等が入った名札を着用している。
<input checked="" type="checkbox"/>	<input type="checkbox"/>	<input type="checkbox"/>	<input type="checkbox"/>	下請負人のうち、NEXCO中日本の工事競争参加資格者である場合には、資格登録停止期間中でない。

履行済・不履行・履行中の中から該当する項目にチェック v点

ファイル(V) 工事成績評価(W) マスタ保守(X) ウィンドウ(Y) ヘルプ(Z)

工事名 中央道六月工事

終了

項目	審査項目	現状点				予想点				最大点			
		主任補助監督員	監督員	主任検査員	主任検査員(中間)	主任補助監督員	監督員	主任検査員	主任検査員(中間)	主任補助監督員	監督員	主任検査員	主任検査員(中間)
1. 施工体制	I. 施工体制一般	+1.0				+1.0				+1.0			
	II. 配置技術者	+3.0				+3.0				+3.0			
2. 施工状況	I. 施工管理												
	II. 工程管理												
	III. 安全対策												
	IV. 対外関係												
3. 出来形及び	I. 出来形												
	II. 品質												
	III. 出来ばえ												
4. 工事特性	I. 施工条件等への対応												
5. 創意工夫	I. 創意工夫												
6. 社会性等	I. 地域への貢献等												
加減点合計 (1+2+3+4+5+6)		4.0				4.0				4.0			
評定点 (65±加減点合計)		69.0	65.0	65.0	65.0	69.0	65.0	65.0	65.0	69.0	65.0	65.0	65.0
7.	評定点計	66.6				66.6				66.6			
8.	法令遵守等												
9.	技術提案不履行												
10.	評定点合計	66.6				66.6				66.6			
11. VE評価	I. 入札時VE評価点												
	II. 契約後VE評価点												
	VE評定点												
12.	評定点総合計	66.6				66.6				66.6			

非接触対応『プロセスチェック共有システム』

担当オペレーター変更

■ ログイン ■

オペレータ(Y) 管理者(Z)

Open現場シリーズ プロセスチェック

株式会社ダブルクリック

ユーザ名

パスワード



Select_Kouji_Form

終了 選択 検索 条件クリア

施工年度 2020 年度(西暦で入力) 完成工事は、含まない

工事名

担当職員 0002 wclick

ID	工事名	施工年度	発注元
1	工事	2020	NEXCO東日本



該当工事を選択

